誠報

倫敦出版

每冊大洋五分

一九一七年五月三十日

第二十二號

本畫報每月兩冊

澳洲巡兵進食沙漠中

美國現時戰德之作備其軍隊及鎗炮之一斑

步兵操演行軍

騎士習練衝鋒

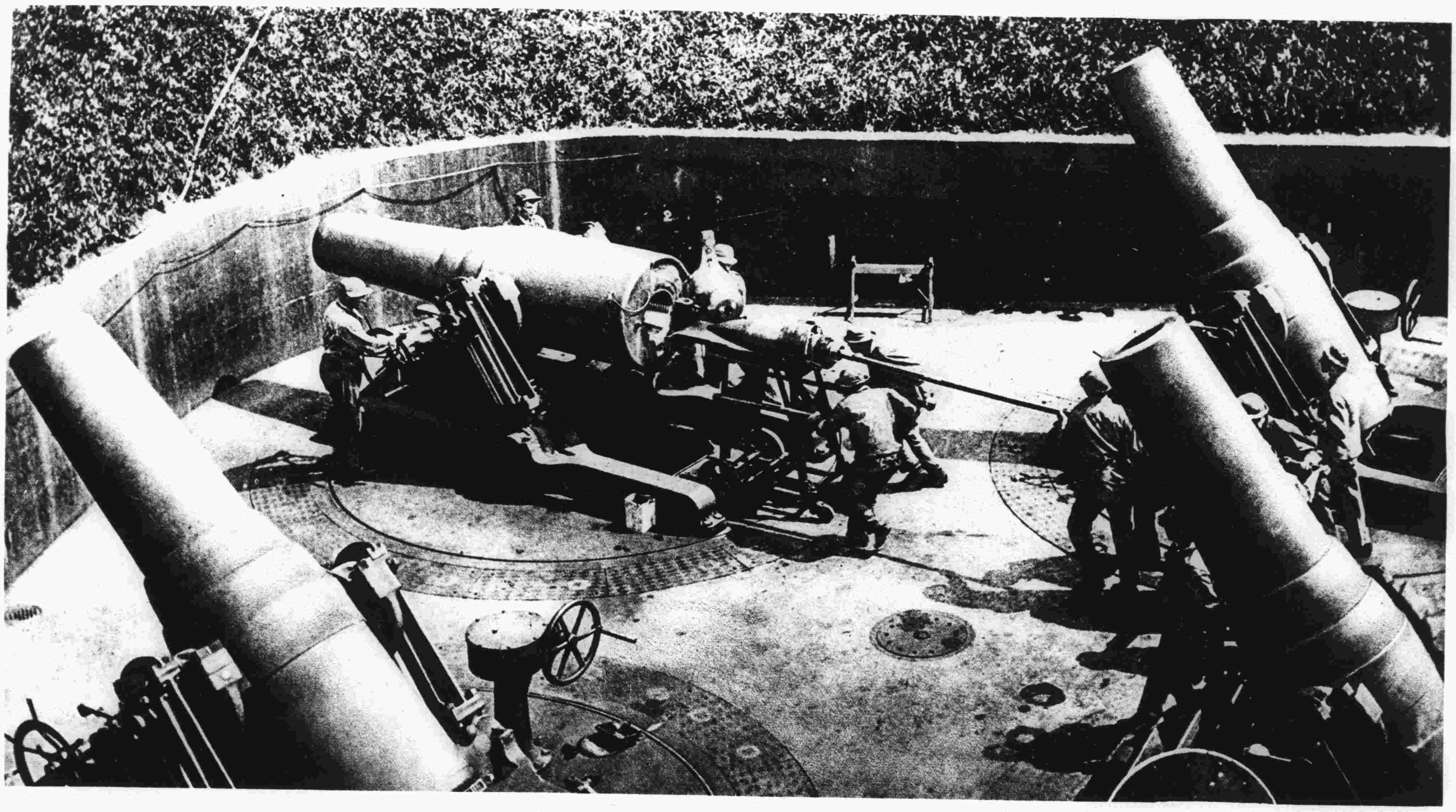

美國礮台之巨砲兵士方實彈於其一

軍用摩托自行車及裝置其上之機關鎗

步兵實習野戰

德人之新敵美國海軍之兵艦及人員

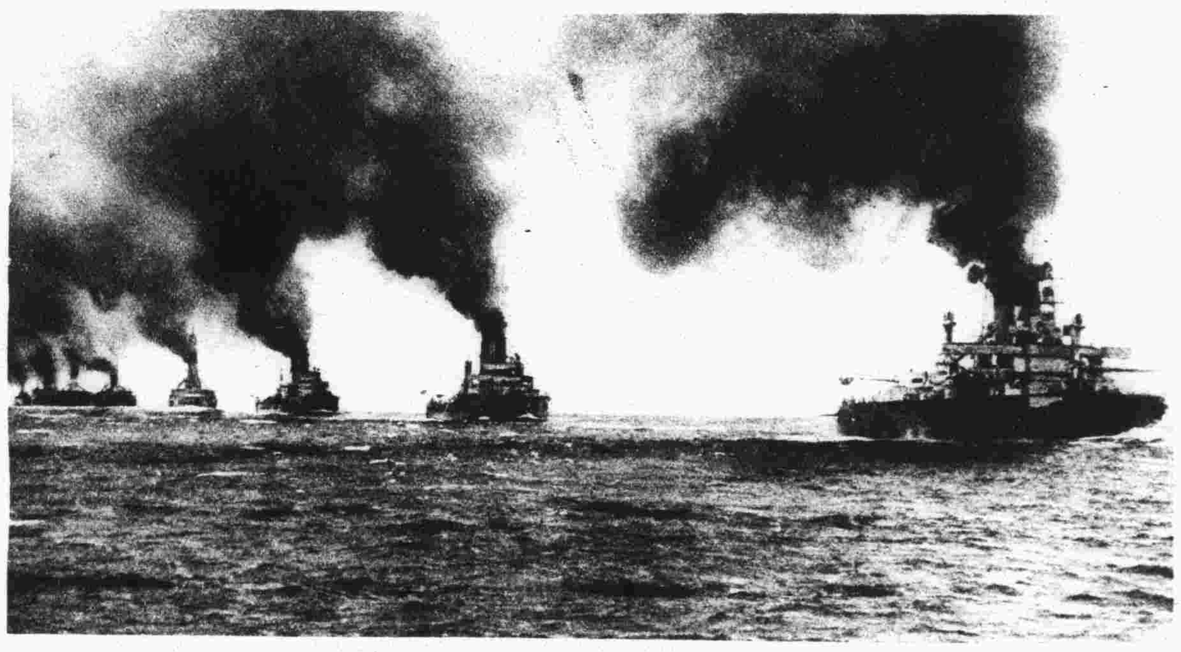

海上之軍艦

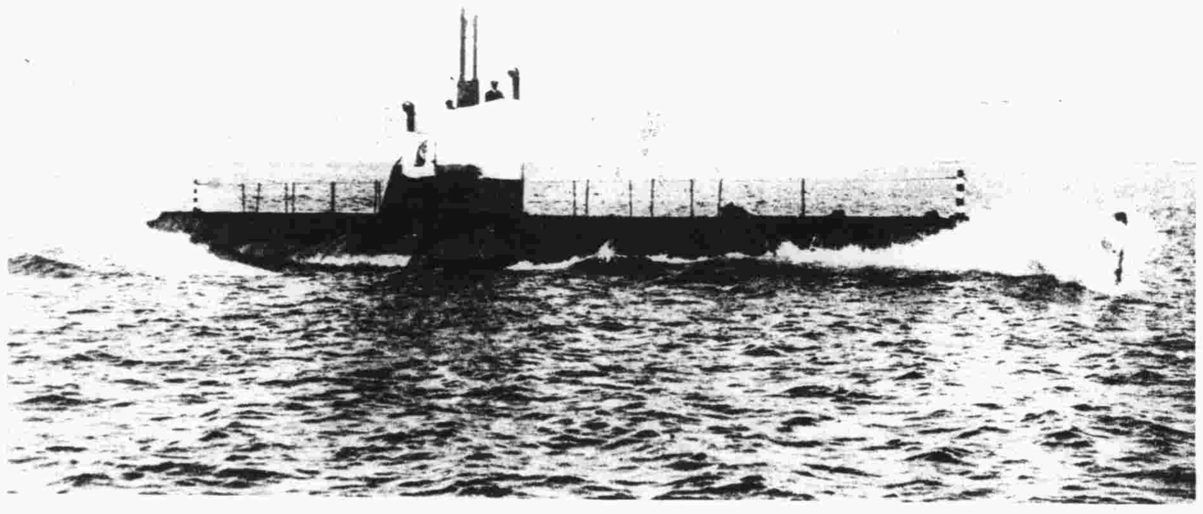

潛水艇巡行水面

水兵演習鎗操於艙面

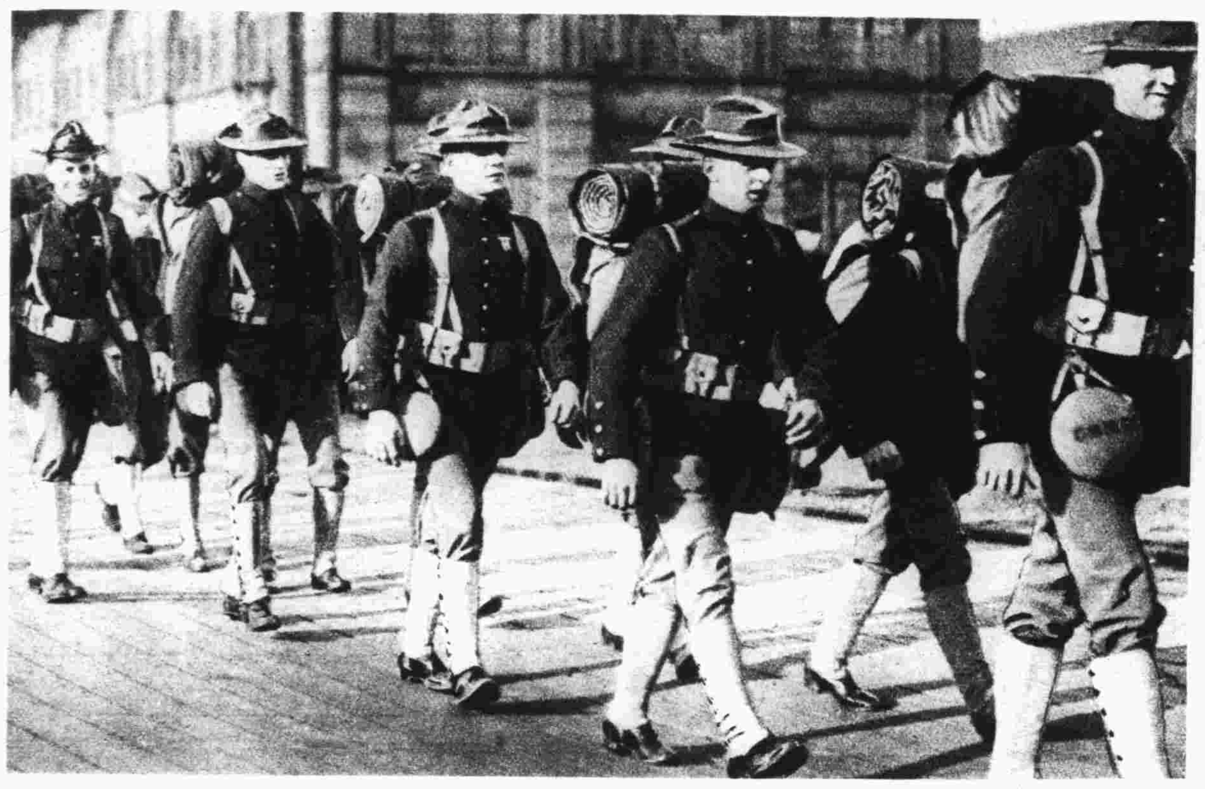

水兵上船時之圖

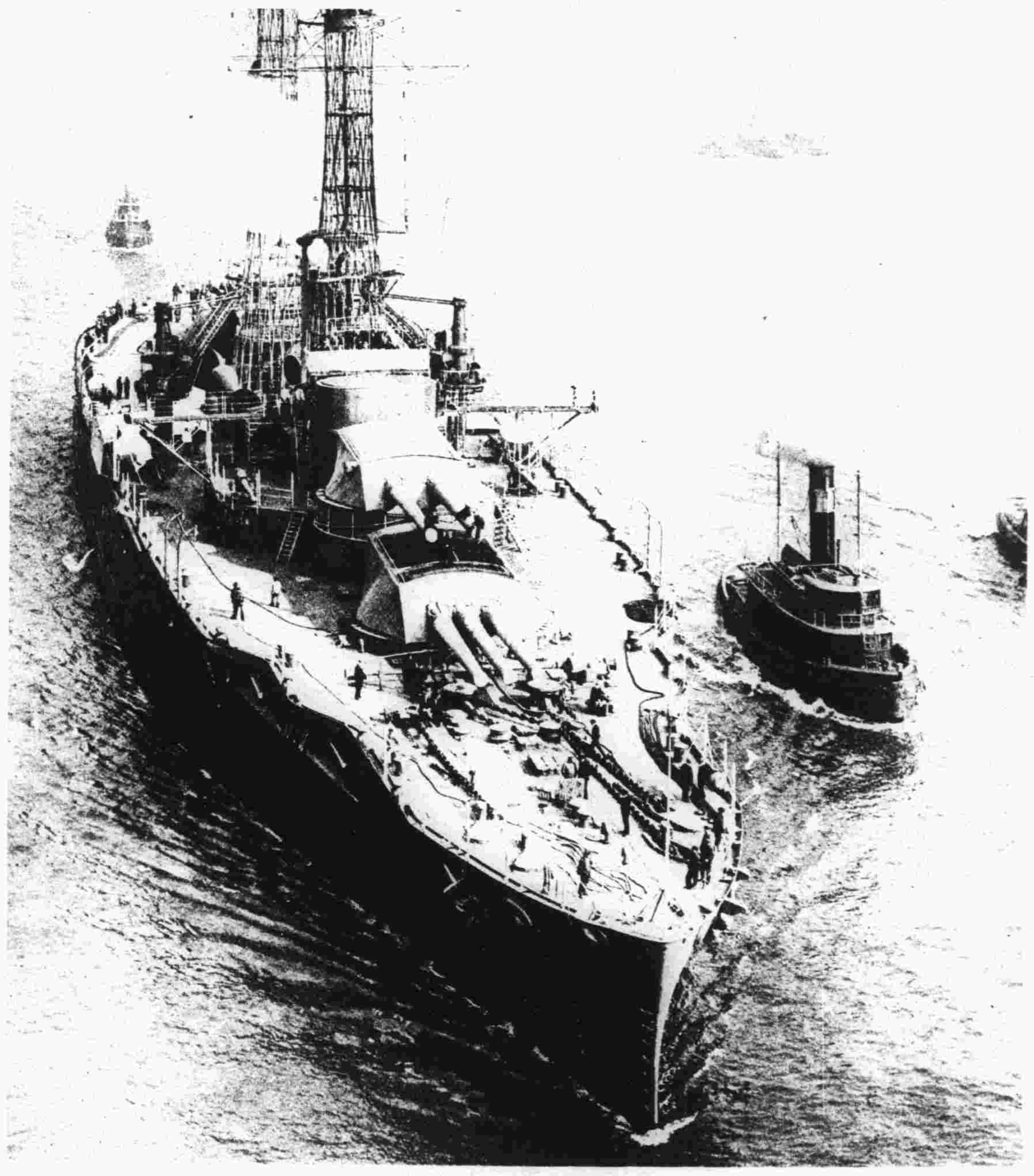

美國至新至強之戰鬥艦之一

至新至速至有力之驅滅艦之一

英軍大破土人於巴

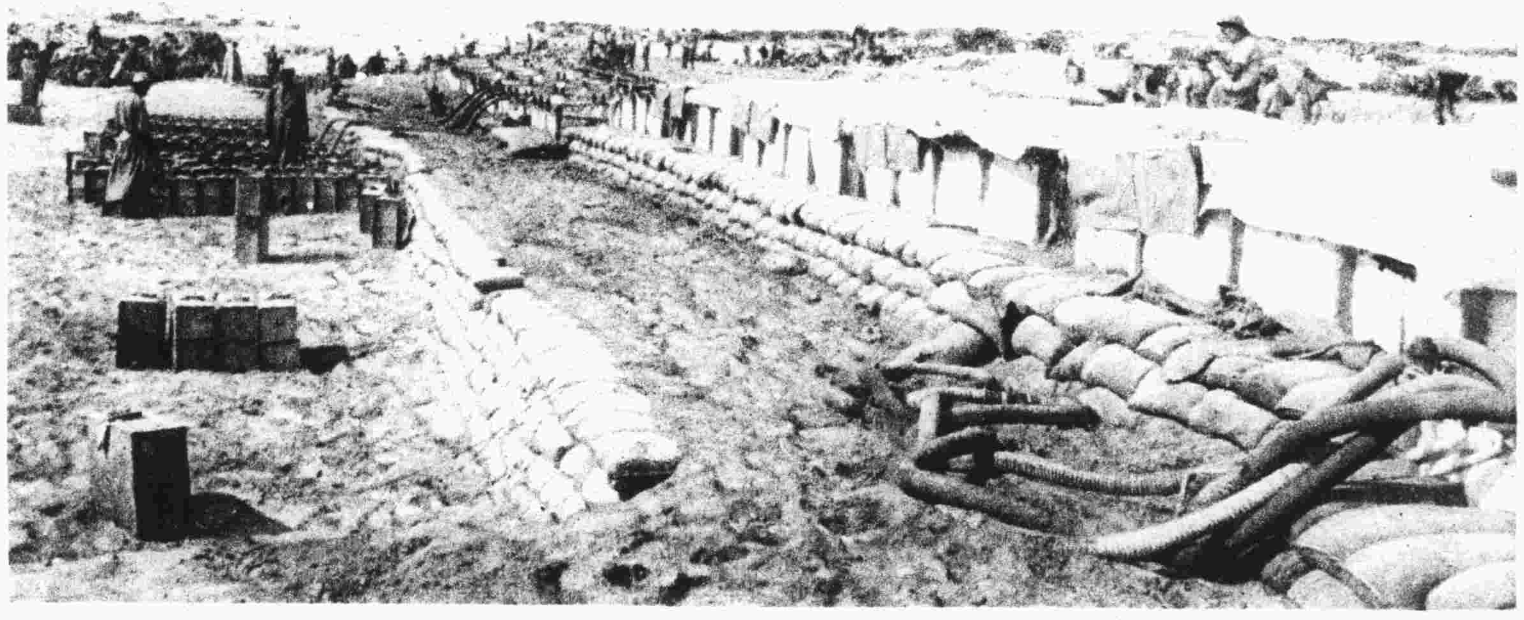

沙漠中之儲水處圖中之群箱用物蔽之者可容大隊軍人之飲水

駱駝負大袋

飲駝沙漠間

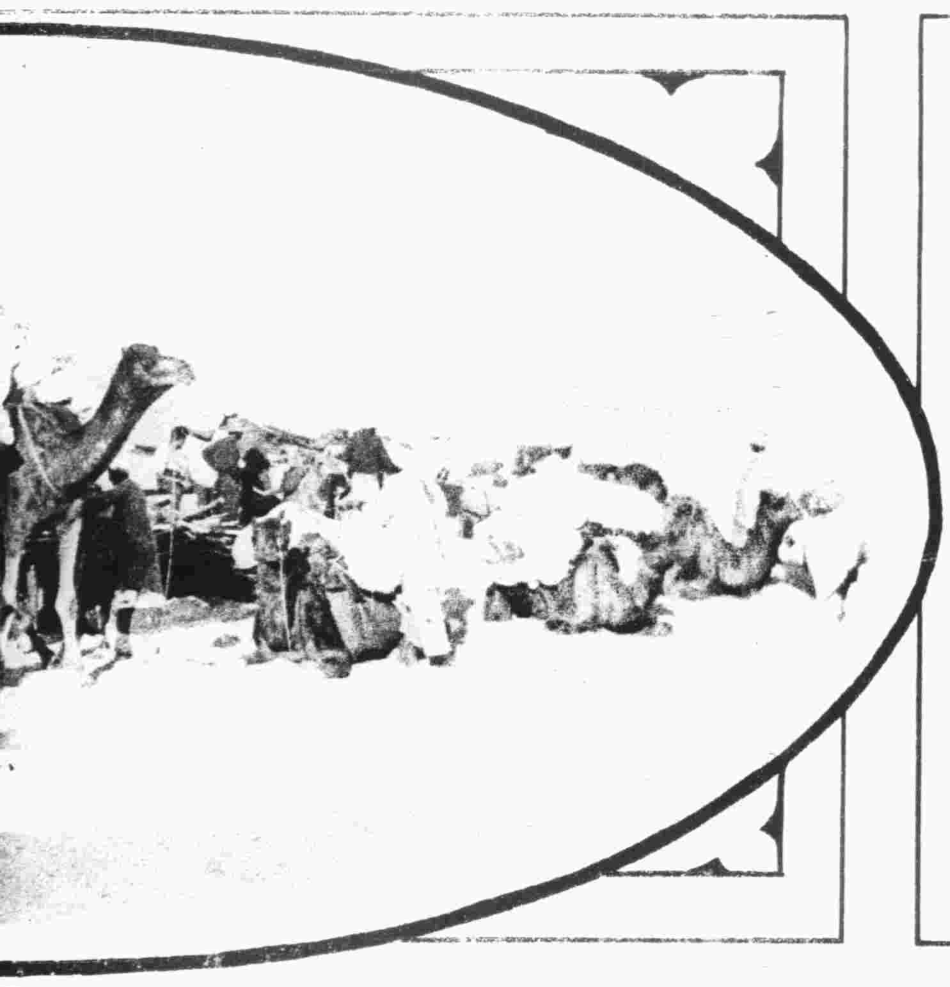

沙漠中之信號營

澳洲砲兵之戰於巴勒士登者

澳洲馬兵監督役夫裝運

勒士登之迦薩之戰圖

匆秣往戰陣

英軍馬隊之與是役者為數至衆圖中見其少數飲馬沙漠中

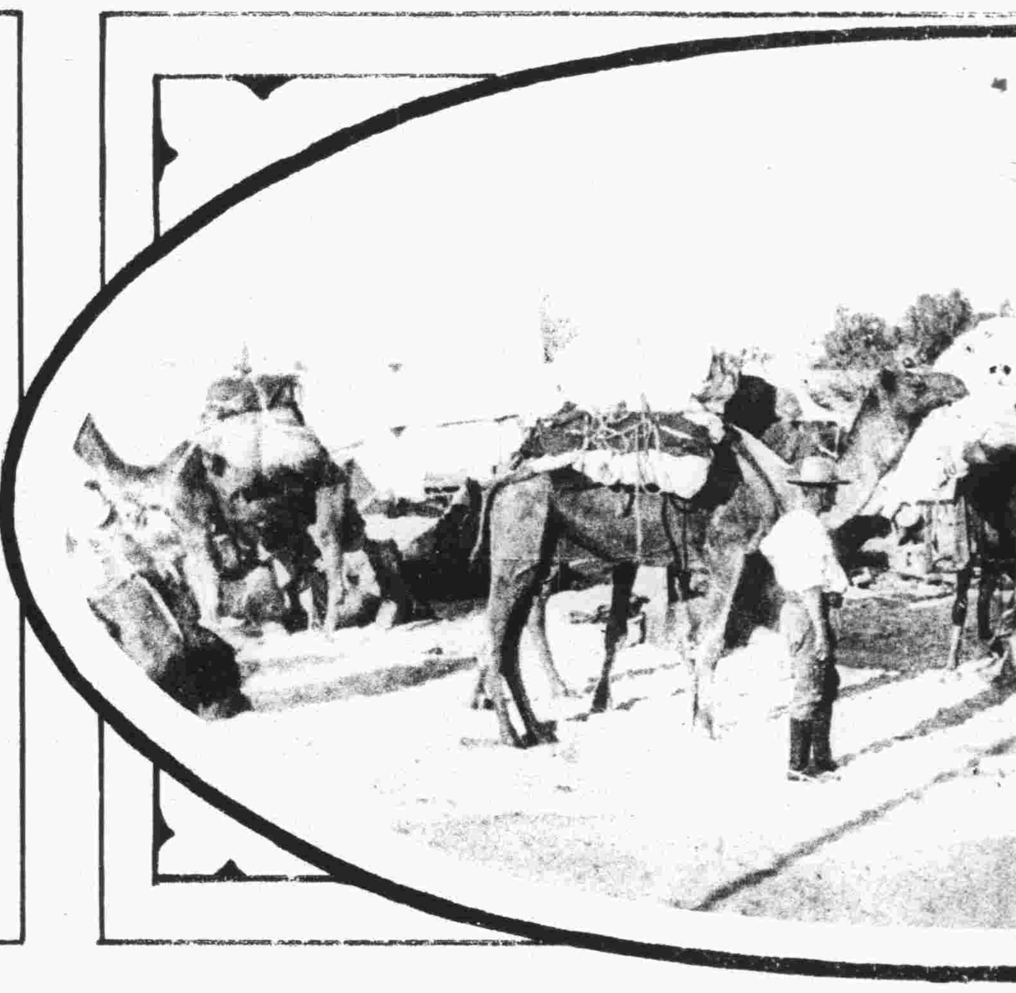

方將移設於他處

火車將運駱駝至戰陣

運戰地軍人之糧食於駝背

沙漠中英軍終日長征後之休息

中國學生遊歷西歐戰地

遊覽英軍新近奪得之德人避彈處

學生戴英軍禦彈鐵盔向壕溝出發

學生立於奪得市鎮之廢址蓋德人先毀之而後退兵也

戰地之比軍

軍士前佔一位置

步兵進行至壕溝

气球之上升觀察官即在下垂筐中

軍中觀察官將由气球上升於空中

步隊習演衝鋒及他種兵操於陣後

埃及境中之駱駝大寨

英軍之戰土人也役駱駝數千以為轉運之用圖中可見其一部份休息於寨間

凡關於本報函件請交倫敦絲土蘭米耳否巷古來香廳誠報主筆為要 本報可在上海別發圖書公司訂購